



Biblioteca Județeană „G.T. Kirileanu“ Neamț Piatra-Neamț,
610005, B-dul Republicii, nr. 15A
Tel. 0233-211524 Fax 0233-210379
E-mail: bib_gtk_neamt@yahoo.com

Aprobat
Manager
Mihaela Mereuță



Nr. 2545/22.09.2023

Anunț intenție - Solicitare ofertă de preț pentru achiziție directă

Persoana juridică achizitoare, Biblioteca Județeană „G.T.Kirileanu” Neamț, cu sediul în Piatra Neamț, Bd.Republicii, nr.15A, 610005, jud. Neamț, C.I.F. 2613397, IBAN RO22TREZ24A670302200200X deschis la Trezoreria Mun. Piatra Neamț, telefon 0233/210.379, 0333/401.170, fax 0233/211.524, e-mail: bib_gtk_neamt@yahoo.com, conta bib@yahoo.com, reprezentată prin Mihaela MEREUȚĂ în calitate de Manager, în conformitate cu prevederile art.7 alin.(5) din Legea 98/ 19 mai 2016 privind achizițiile publice și art. 43, alin.(3), lit.a) din H.G.395/2016 vă solicită ofertă de preț în vederea atribuirii prin achiziție directă a contractului pentru:

Lucrări execuție reparații curente sediu Biblioteca Județeană „G.T.Kirileanu” Neamț, Bd. Republicii, nr.15A, Filiala “Vasile Conta” Mărăței, Bd. Traian, nr.29, Filiala de Carte Străină, Bd. Republicii, nr.17, Piatra Neamț, Neamț, cf .Lege 448/2006, cu modificările și completările ulterioare și caiet sarcini atașat 2528/22.09.2023:

- *Lucrări de accesibilizare grup sanitar pentru persoane cu dizabilități Filiala “Vasile Conta” Mărăței;*
- *Lucrări accesibilizare pentru persoane cu dizabilități cf .Lege 448/2006, cu modificările și completările ulterioare - montare covoare tactile pentru persoane cu deficiențe de vedere sediu Biblioteca Județeană „G.T.Kirileanu” Neamț, Filiala “Vasile Conta” Mărăței, Filiala de Carte Străină, B-dul.Republicii, nr.17, Piatra Neamț, Neamț;*

În vederea atribuirii contractului de achiziție publică mai sus menționat, Biblioteca Județeană „G.T.Kirileanu” Neamț, în calitate de autoritate contractantă, lansează prezenta solicitare de ofertă de preț.
Codul de clasificare **CPV: 45450000-6 Alte lucrări de finisare a construcțiilor**

CPV: 45332400-7 Lucrări de instalare de echipamente sanitare

CPV: 45432100-5 Lucrari de montare de acoperitoare de podea

CPV: 19500000-1 Materiale din cauciuc si din plastic

CPV: 45421150-0 Lucrari de instalare de tâmplarie nemetalica

Valoarea estimată: 37800.00 lei fără TVA;

Sursa de finanțare: Buget Local;

Achiziția conform legii: Achiziție directă art.7 alin.(5) din Legea 98/2016;

Criteriul de atribuire: Prețul cel mai scăzut;

Termen de valabilitate a ofertei: 30 zile;

Garanție de participare: nu este cazul;

Se va încheia contract execuție lucrări.

Termen de execuție: 30 de zile de la semnarea Contractului de execuție.

Prețul este ferm și va fi exprimat în lei, cu și fără TVA.

Operatorii economici interesați de această achiziție sunt rugați să depună ofertele de preț la secretariatul Bibliotecii Județene „G.T.Kirileanu” Neamț, până în data de 29.09.2023, ora 12.00 în plic închis sau în format electronic la adresele de e-mail: bib_gtk_neamt@yahoo.com, conta_bib@yahoo.com; propunerea financiară va fi postată în catalogul electronic disponibil la adresa <https://sicap-prod.e-licitatie.ro>, în cel mult 1(una) zi lucrătoare de la data primirii comunicării privind rezultatul procedurii/evaluarea ofertelor.

Condiții de participare:

1) Capacitatea de exercitare a activității profesionale (cf. art.173 din *Legea 98/2016*)

Certificatul constatator emis de Oficiul Registrului Comerțului, din care să rezulte informații reale/actuale la data limită de depunere a ofertelor. Obiectul contractului trebuie să aibă corespondent în codul CAEN din Certificatul constatator emis de ORC. Operatorul economic clasat pe primul loc va prezenta, pentru conformitate, la solicitarea autorității contractante, Certificatul constatator în original sau copie legalizată.

2) Experiența similară (cf. art.179 lit.a) din *Legea 98/2016*)

- Lista principalelor lucrări similare cu cele care fac obiectul prezentei achiziții, efectuate în cursul unei perioade care acoperă cel mult ultimii 3 ani, cu indicarea valorilor, datelor și beneficiarilor publici sau privați.

Prezentarea ofertei:

Oferta trebuie să respecte următoarele cerințe:

- Propunerea financiară să se încadreze în valoarea achiziției;
- Propunerea tehnico-financiară va fi întocmită în concordanță cu cerințele documentației atașate: caiet de sarcini și antemăsurători.

1) Anexa 1 - Formular F3cp – Listele cu cantitățile de lucrări per categorii de lucrări;

2) Anexa 2 - Formular de ofertă: Propunere tehnico-financiară;

3) Grafic de execuție lucrări.

În cazul în care vor fi mai multe oferte cu prețuri egale, autoritatea contractantă va solicita în scris reofertarea, în vederea departajării ofertelor.

Informații suplimentare se pot obține la sediul instituției, persoană de contact, Liliana Zodieru, ing. Ioana-Laura Nicolae, telefon 0233/210.379 int.113.

Achiziții Publice

Liliana ZODIERU



BIBLIOTECA JUDEȚEANĂ
"G.T. KIRILEANU" NEAMȚ

Nr. 2528 / 22.09.2023

APROBAT,
MANAGER

MEREUȚĂ MIHAELA



**CAIET DE SARCINI
LUCRĂRI PENTRU ACCESIBILIZARE SPAȚIU
PENTRU PERSOANE CU DIZABILITĂȚI**

FILIALA "VASILE CONTA" Biblioteca Județeană „G.T.Kirileanu” Neamț,
Bdul TRAIAN, nr.29, bloc A9, parter, Piatra Neamț

SEDIU CENTRAL Biblioteca Județeană „G.T.Kirileanu” Neamț,
Bdul REPUBLICII, nr.15A, Piatra Neamț

Filiala de Carte Străină Biblioteca Județeană „G.T.Kirileanu” Neamț,
Bdul REPUBLICII, nr.17, Piatra Neamț

1. DATE GENERALE

Denumirea achiziției: **LUCRARI DE ACCESIBILIZARE SPAȚIU PENTRU PERSOANE CU DIZABILITĂȚI – FILIALA “Vasile Conta” Biblioteca Județeană „G.T.Kirileanu” Neamț, SEDIU CENTRAL Biblioteca Județeană „G.T.Kirileanu” Neamț, FILIALA DE CARTE STRĂINĂ Biblioteca Județeană „G.T.Kirileanu” Neamț**

Cod CPV: *Cod CPV: 45453100-8 – Lucrări de renovare*
Cod CPV: 45332400-7 – Lucrări de instalare de echipamente sanitare
Cod CPV: 45432100-5 – Lucrări de montare de acoperitoare de podea
Cod CPV: 19500000-1 – Materiale din cauciuc și din plastic
Cod CPV: 45421150-0 – Lucrări de instalare de tâmplărie nemetalică

Tipul achiziției : **accesibilizare grup sanitar pentru persoane cu dizabilități, montare covoare tactile pentru persoane cu deficiențe de vedere**

Valoare estimată: **37.800,00 lei(fărăTVA)**
Sursa de finanțare: buget local
Modalitatea de atribuire: achiziție directă.

2. OBIECTUL ACHIZIȚIEI

2.1 Obiectivul caietului de sarcini îl constituie execuția următoarelor lucrări în cadrul Filialei “Vasile Conta” Mărăței, a Bibliotecii Județene „G.T. Kirileanu” Neamț, filială situată pe **B-dul Traian, parter, bloc A9, nr.29, cod poștal 610137;**
Filiala de Carte Străină, a Bibliotecii Județene „G.T. Kirileanu” Neamț, filială situată pe **B-dul Republicii, parter, bloc A1, nr.17, cod poștal 610005;**
Sediul Central al Bibliotecii Județene „G.T. Kirileanu” Neamț, filială situată pe **B-dul Republicii, parter, bloc A1, nr.15A, cod poștal 610005;**

pe categorii de lucrări :

I. CONSTRUCȚII

În cadrul Filialei “ Vasile Conta ” a Bibliotecii Județene G.T.Kirileanu Neamț Mărăței spațiul grupului sanitar este separat de oficiu prin pereți nestructurali de compartimentare cu grosimea de 15cm. Accesul din grupul sanitar se face din oficiu printr-o ușă de acces cu dimensiunile 75x210cm. iar grupul

sanitar existent, în suprafață de 3,18mp, este separat de cabina de wc printr-un perete nestructural de compartimentare, cu suprafață de 1,41mp și grosime de 10cm, perete prevăzut cu ușă.

Se dorește adaptarea grupului sanitar existent pentru persoane cu dizabilități, ceea ce presupune următoarele măsuri :

- Dezafectarea peretelui nestructural de compartimentare, de 10cm, ce separă grupul sanitar existent de cabina de wc.
- Modificarea poziției și dimensiunilor golului de ușă existent ce asigură accesul din oficiu în grupul sanitar, prin translatarea acestuia cu 95cm, în lungul peretelui și mărirea dimensiunilor de la 75x210cm (situație existentă) la 105x210cm (situație propusă).
- Montarea unei uși de acces grup sanitar, cu deschidere înspre exteriorul grupului sanitar, prevăzută cu mânere și încuietori adaptate pentru persoane cu dizabilități.
- Lucrări de reparații locale pe zonele în care se intervine pentru dezafectarea peretelui nestructural, respectiv acolo unde se translatează / înlocuiește ușa de acces în grupul sanitar.
- Refaceri locale de finisaje (vopsitorii, faianță și gresie) pentru zonele în care se intervine.
- Montarea de covoare tactile pentru persoanele cu dizabilități de vedere, din dreptul accesului în incinta filialei, spre pupitru bibliotecari, respectiv sală lectură și grup sanitar.

În cadrul **Sediului Central al Bibliotecii Județene G.T.Kirileanu Neamt** se vor monta covoare tactile pentru persoanele cu dizabilități de vedere, din dreptul accesului principal în incinta bibliotecii, spre pupitru bibliotecari secția de Carte pentru Adulți "Mihail Sadoveanu", respectiv zonă lectură și grup sanitar femei / bărbați.

În cadrul **Filialei de Carte Străină a Bibliotecii Județene G.T.Kirileanu Neamt** se vor monta covoare tactile pentru persoanele cu dizabilități de vedere, din dreptul accesului în incinta filialei, spre pupitru bibliotecari, respectiv sală lectură.

2. INSTALATII SANITARE

Se va realiza echiparea / montarea de obiecte sanitare tip lavoar și vas wc conform cerințelor Normativului privind adaptarea clădirilor civile și spațiului urban la nevoile individuale ale persoanelor cu handicap NP 051-2012.

Lucrările sunt detaliate în cadrul Listei de cantități anexate.

Se va respecta de către constructor orarul de liniște al locatarilor blocului A9, conform legii nr.61/1991 "Art.2 – Constitue contravenție săvârșirea oricăreia dintre următoarele fapte, dacă nu sunt comise în astfel de condiții încât, potrivit legii penale, să fie considerate infracțiuni : ...26) tulburarea liniștii locatarilor între orele 22.00 -8.00 și 13.00-14.00, de către orice persoană prin producerea de zgomote, larmă sau prin folosirea oricărui aparat, obiect sau instrument muzical la intensitate mare în localurile sau în sediile persoanelor juridice, în locuințele persoanelor fizice sau în oricare loc din imobile cu destinația de locuințe ori situat în imediata vecinătate a acestora".

Este invitat ofertantul să facă o vizită la fața locului înainte de a-și înainta oferta.

Orice posibilă neconcordanță între situația de la locație și Caietul de Sarcini, identificată după semnarea contractului e tardivă.

Există posibilitatea de prelungire a termenului de execuție, funcție de situații neprevăzute apărute pe parcursul desfășurării lucrărilor.

2.3 Persoana de contact: Inginer (Administrator patrimoniu) **NICOLAE Ioana-Laura**, tel. 0745540973.

3. DOMENIUL DE APLICARE

- 3.1. Prevederile prezentului Caiet de sarcini se aplică în toate etapele de execuție ale lucrărilor.
3.2. Prevederile prezentului Caiet de sarcini sunt obligatorii pentru executantul lucrărilor.
3.3. Prevederile prezentului Caiet de sarcini nu anulează obligațiile executorului de a respecta legislația, normativele și standardele specifice, aplicabile, aflate în vigoare la data executării lucrărilor de reabilitare.
3.4. Condițiile tehnice și de calitate stipulate în prezentul Caiet de sarcini au fost stabilite pe baza prescripțiilor tehnice și normativelor din legislația specifică în vigoare.

4. INFORMAȚII LOCALITATE

- 4.1 Amplasamentul unde se vor realiza lucrările de igienizare și reparație se află în municipiul Piatra Neamț, B-dul.Traian, nr.29, județul Neamț- Filiala "Vasile Conta" Măraței a Bibliotecii Judetene „G.T. Kirileanu” Neamț.
4.2 Construcția asupra căreia se intervine se află la parterul blocului A9, cod postal 610137.

5. LUCRĂRI DE ACCESIBILIZARE GRUP SANITAR - FILIALA "VASILE CONTA" MĂRĂȚEI - Biblioteca Judeteană „G.T. Kirileanu” Neamț.

Lista de lucrari este urmatoarea:

LUCRĂRI DE CONSTRUCȚII

- | | |
|--|---------|
| - Demolarea pereților despărțitori din cărămidă pe muchie, de 6-7cm articol asimilat, inclusiv desfacere ușă existentă PVC | 6,60mp |
| - Demontarea ușilor și ferestrelor articol asimilat, desfacere ușă existentă,mutare gol pentru ușă nouă, închidere gol ușă dezafectată | 7,20mp |
| - Montare uși de tâmplărie de PVC articol asimilat montare ușă cu deschidere spre exterior cu mânere și încuietori adaptate pers.cu dizabilități | 2,10mp |
| - Reparații de tencuieli interioare de 2cm grosime drișcuite articol asimilat | 2,50mp |
| - Reparații la tencuieli interioare – reparații gleturi și placări ceramice, articol asimilat | 2,50mp |
| - Zugrăveli cu var lavabil colorat (asimilat) | 3,00mp |
| - Transport material prin purtare directă | 1tonă |
| - Transport rutier al pământului sau molozului cu auto-basculanta dist.=10km | 1 curse |
| - Achiziție și montare cu degresare suprafețe supor covor tactil | 8,50mp |

LUCRĂRI DE INSTALAȚII SANITARE

- Înlocuire vas lavoar

*articol asimilat înlocuire vas lavoar pt. pers. cu dizabilități
cu chit complet de montare*

- *Înlocuire vas wc*

1 buc.

*articol asimilat înlocuire vas wc pt. pers. cu dizabilități
cu chit complet de montare*

1 buc.

LUCRĂRI DE ÎNTREȚINERE - FILIALA DE CARTE STRĂINĂ

- *Achiziție și montare cu degresare suprafețe supor covor tactil*

5,50mp

LUCRĂRI DE ÎNTREȚINERE – SEDIU CENTRAL B."G.T.K." NEAMȚ

- *Achiziție și montare cu degresare suprafețe supor covor tactil*

10,00mp

-*Transport materiale prin purtare direct*

0,5 tone

-*Transportul rutier al materialelor*

2 curse

Se vor utilize dale din TPU (plastic) de marcaj tactil pentru nevăzători, de două feluri, conform planuri anexate anunțului :

- Marcaj care se aplică sub formă de benzi longitudinale, cu profil special, care permite dirjarea bastonului în direcția ce trebuie urmată;profilul special al marcajelor tactile permite inclusiv urmărirea direcției indicate de acestea prin pantofi cu talpă normală ; dimensiuni 300x600x8mm / 400x400x8mm;
- Marcaj tactil STOP, cu profil special, care avertizează asupra schimbărilor de direcție sau a atingerii finalului traseului ;dimensiuni 300x600x8mm/ 400x400x8mm ;

5.1 Generalități

Acest capitol cuprinde specificațiile tehnice pentru execuția lucrărilor de construcții și instalații .

5.2. Standarde și normative de referință

La executia, receptia precum si in exploatarea lucrarilor care fac obiectul prezentului caiet de sarcini, se vor respecta cu strictete toate instructiunile indicate de furnizor, și de asemenea:

C3-76 Normativ pentru execuția lucrărilor de reparatii și zugraveli.

Legea nr.10/1995-Legea privind calitatea în construcții

LUCRĂRI DE ZUGRĂVIRE

5.3 Materiale

Materialele utilizate la executarea reparațiilor și zugrăvelilor vor avea caracteristicile tehnice conform standardelor și normelor admise în România.

5.4 Livrarea, transportul și depozitarea materialelor

Materialele livrate vor fi însoțite de certificatul de calitate.

Executantul trebuie să-și organizeze în așa fel transportul, depozitarea și manipularea materialelor și produselor încât să elimine posibilitatea degradării acestora, astfel ca, în momentul

punerii lor în operă, acestea să corespundă condițiilor de calitate impuse atât prin caietele de sarcini cât și prin normativele în vigoare.

Atragem o atenție deosebită la condițiile de securitate împotriva incendiilor, care trebuie asigurate spațiilor de depozitare (în special a materialelor ușor inflamabile, ca de exemplu vopselele). Se recomandă ca temperatura la locul de depozitare să fie cuprinsă între +7 și +20 gr. C.

5.5 Pregătirea suprafețelor

A.LUCRĂRI DE CONSTRUCȚII

Suprafete tencuite:

În vederea finisării cu vopsitorii suprafețele trebuie drișcuite cât mai fin, urmele de drișcă să fie puțin vizibile; toate eventualele reparații să fie executate cu grijă, terminate și uscate.

Suprafete gletuite:

-suprafețele de tencuieli gletuite (glet sau var de ipsos) trebuie să fie plane și netede, fără desprinderi și fisuri;

-toate fisurile și neregularitățile se chituiesc sau se șpăcluiesc cu pastă din aceeași compoziție cu a gletului;

- după uscare, suprafețele reparate se șlefuiesc cu hârtia de șlefuit (pereții de sus în jos).

5.6 Condiții de execuție

Reparațiile și zugrăvelile se vor executa în conformitate cu lista cu cantități de lucrări și prevederile prezentului Caiet de sarcini. Lucrările de finisare a pereților și tavanelor se vor executa la temperatura aerului, în mediul ambiant de cel puțin +5 grade C în cazul zugrăvelilor, regim de temperatură ce se va ține tot timpul execuției lucrărilor și cel puțin 8 ore după executarea lor.

Înainte de începerea lucrărilor de reparații și zugraveli se va verifica dacă suprafețele suport au umiditatea de regim: 3% pentru suprafețele tencuite și 8% pentru cele gletuite.

Diferența de temperatură între aerul înconjurător și suprafața care se finisează nu trebuie să fie mai mare de -6 0 C, pentru evitarea condensării vaporilor.

5.7 Condiții de calitate și verificarea lucrărilor

Pe parcursul execuției lucrărilor se verifică în mod special de către executant:

-îndeplinirea condițiilor de calitate a suprafețelor suport;

-calitatea principalelor materiale introduse în execuție conform standardelor și normelor interne de fabricație;

-recepția lucrărilor de reparații și zugraveli se va face după uscarea perfectă a acestora;

-eventualele lucrări care nu respectă condițiile prevăzute în caietul de sarcini sau condiții de calitate vor fi refăcute sau remediate.

Verificarea zugrăvelilor și vopsitoriilor se va face prin:

- examinarea vizuală a suprafețelor, urmărindu-se: corelarea cu Caietul de sarcini, aspectul general (același ton de culoare pe întreaga suprafață, același aspect mat pe întreaga suprafață, fără pete, desprinderi, cute, proeminente, scurgeri, bășici, aglomerări de coloranți, fără neregularități din chituiră sau șlefuire, etc).
- verificarea tehnologiei de pregătire a suprafețelor manuale de zugrăvit și vopsit (curățirea, șlefuirea, chituiră rosturilor, etc) ce se face prin sondaj, îndepărtându-se cu grijă, în locuri mai dosite, vopseaua până la stratul suport.
- verificarea vizuală a calității lucrărilor de tâmplărie, cu corespondența între caracteristicile tehnice de calitate prevăzute în caietul de sarcini, oferta prezentată și produsele livrate și montate.
- verificarea fixării / prinderii corecte a tâmplăriei de zidărie și a etanșării rosturilor.
- verificarea montării complete a accesoriilor și a funcționării acestora prin închidere/deschidere.

6. CERINȚE PRIVIND EXECUȚIA LUCRĂRILOR

6.1 Măsuri generale

6.1.1 Executantul va numi un responsabil cu calitatea execuției lucrărilor.

6.1.2 La executarea lucrărilor executantul va respecta prevederile din normativele tehnice și standardele în vigoare.

6.1.3 Executantul poate face propuneri de modificări față de soluțiile propuse prin Caietul de sarcini, care se vor aplica doar cu acordul beneficiarului.

6.1.4 Pentru preîntâmpinarea unor accidente în timpul execuției se vor respecta: prevederile din normele de protecția și medicina muncii și PSI în vigoare (P118-99 Normativ de siguranță la foc a construcțiilor; C300-94 Normativ de prevenire și stingere a incendiilor pe durata executării lucrărilor de construcții; Regulamentul privind protecția și igiena muncii în construcții, Normele generale de protecția muncii, Norme de protecția muncii specifice - zidării, montaj prefabricate, finisaje, cofraje etc, Normele de medicina muncii, Regulamentul muncii în construcții aprobat de MLPAT etc).

6.1.5 Pentru lucrările suplimentare apărute în timpul execuției, se va solicita acordul beneficiarului.

6.1.6 Executantul va verifica pe propria răspundere situația reală din teren (cote, dimensiuni) și va semnala din timp (înainte de a executa) orice neconcordanță cu Caietul de sarcini.

6.2 Materiale

Constructorul își asumă că produsele folosite în execuție vor respecta prevederile legislației în vigoare referitor la stabilirea condițiilor de introducere pe piață a produselor pentru construcții și vor avea certificat de calitate și agrement tehnic.

7. MĂSURI DE SECURITATE ȘI SĂNĂTATE ÎN MUNCĂ ȘI IMPACT DE MEDIU

7.1 Pe toată durata realizării lucrării executantul trebuie să respecte obligațiile generale ce îi revin în conformitate cu prevederile din legislația națională privind tehnica securității muncii.

7.2 Lucrările de construcție trebuie să fie conduse, în mod obligatoriu, de cadre tehnice cu experiență care răspund direct de personalul care execută aceste lucrări.

7.3 Pe toată durata realizării lucrării executantul trebuie să ia toate măsurile impuse de normele de mediu în ceea ce privește: praful și zgomotul pe durata activităților de construcții, manipularea materialelor de construcții.

8. EXECUȚIA CONTRACTULUI DE LUCRĂRI

8.1 Contractul de lucrări se va realiza în conformitate cu Graficul de execuție și cu cerințele prezentului Caiet de sarcini.

9. PREZENTAREA OFERTEI

9.1 Limba de redactare a ofertei este limba română.

9.2. Perioada de depunere a ofertei este de 10 zile lucrătoare de la data anuntului pe SICAP.

10. CONȚINUTUL OFERTEI TEHNICE

10.1. Oferta tehnică va conține Graficul de execuție a întregii lucrări, grupat pe categorii de lucrări.

10.2. Propunerea tehnică va fi structurată conform caietului de sarcini.

10.3. Termenul pentru execuția lucrărilor – maximum 30 zile calendaristice, iar în acest sens ofertanții vor prezenta un grafic de execuție, cu menționarea timpilor de execuție pentru fiecare locație.

10.4. Oferta trebuie să cuprindă un centralizator general, cu valoarea cumulată, inclusiv calculul cheltuielilor privind transportul și cheltuielile către stat, indirecte și profit.

10.5 Ofertanții vor include în devizele oferta și următoarele elemente: sisteme de protejare pe perioada efectuării lucrărilor, transportul materialelor și molozului și a rafturilor dezafectate la sediul principal.

11. CONȚINUTUL OFERTEI FINANCIARE

11.1 Autoritatea contractantă solicită ofertanților completarea următoarelor formulare (fără format impus) adaptate la obiectivele descrise în Caietul de sarcini:

- Centralizatorul financiar al categoriilor de lucrări;
- Lista cantităților de lucrări, pe categorii de lucrări;
- Grafic de execuție.

11.2 Prețul materialelor care intră în opera din cadrul Listelor cantităților de lucrări va fi corelat cu specificațiile tehnice din cadrul propunerii tehnice a caietelor de sarcini pe specialități, astfel încât fiecare ofertant va ține seama la alegerea prețului ca fiecare material să corespundă cerințelor de calitate descrise în cadrul fișelor tehnice de produs, din cadrul agrementelor tehnice.

11.3 Propunerea financiară va fi structurată separat, pentru fiecare lucrare în parte, precum și cheltuielile indirecte și profitul.

11.4 Datele privind propunerea financiară ale ofertanților vor fi cuprinse în Formularul de ofertă.

12. PERIOADA DE EXECUȚIE - Termenul de execuție și predare a lucrării: *30 de zile calendaristice de la semnarea Contractului de execuție.*

13. RECEPȚIA SI GARANTIA LUCRARILOR

13.1 Recepția, în faza finală a lucrărilor executate, se va realiza cu respectarea strictă a prevederilor Normativului C 56, de către beneficiar, în prezența prestatorului și se va încheia un PVR. Nu se accepta recepții parțiale.

13.2 În termen de 3 zile de la terminarea lucrărilor, prestatorul are obligația să prezinte situațiile de lucru.

13.3 Garanția pentru lucrările executate este de 24 luni pentru lucrările de construcții și 36 luni pentru lucrările de instalații.

14. MODALITĂȚI DE PLATĂ

Plata se va face prin ordin de plată, în baza facturii electronice în sistemul RO e-factura recepționată, *în termen de 10 zile de la recepția lucrării*, pe baza următoarelor documente: factura electronică recepționată în sistemul RO e-factura, emisă de executant, însoțită de situație de plată și procesul-verbal de recepție la terminarea lucrării.

15. MODUL DE PREZENTARE A OFERTEI

Oferta trebuie tipărită sau scrisă cu cerneală neradiabilă și semnată de reprezentantul autorizat al ofertantului. În cazul documentelor emise de organisme oficiale abilitate în acest sens, acestea trebuie să fie semnate și parafate conform prevederilor legale.

Propunerea tehnică și propunerea financiară, însoțite de Formularul de oferta se vor introduce în plic închis.

Oferta împreună cu condițiile de participare / calificare însoțită de Scrisoarea de înaintare vor fi, astfel, depuse la secretariatul Bibliotecii Județene „G.T. KIRILEANU” NEAMȚ, bdul. Republicii, nr. 15A sau în format electronic, pe adresa de email bib_gtk_neamt@yahoo.com.

16. DATA LIMITA DE DEPUNERE A OFERTEI: *29.09.2023, ora 12:00 a.m.*

17. POSIBILITATEA RETRAGERII SAU MODIFICĂRII OFERTEI

Orice ofertant are dreptul de a-și modifica sau de a-și retrage oferta numai până la de *29.09.2023, ora 11:59 a.m.*, data limită stabilită pentru depunerea ofertei.

18. DESCHIDEREA OFERTELOR :*29.09.2023, începând cu ora 12:00 a.m.*

Deschiderea ofertelor va avea loc la sediul Bibliotecii Județene „G.T. Kirileanu” Neamț.

19. OFERTE ÎNTÂRZIATE

Ofertele întârziate sunt cele care au fost depuse după data și ora-limită de depunere sau la o altă adresă decât cele stabilite în anunțul de participare.

20. CRITERIUL DE ATRIBUIRE - **Prețul cel mai scăzut.**

În situația în care ofertanții au propunerea financiară identică, departajarea se face prin reofertare în termen de 24 ore de la Închiderea / Semnarea procesului verbal preliminar de evaluare al ofertei tehnico – economice.

21. ATRIBUIREA CONTRACTULUI

21.1 Ajustarea prețului contractului - **NU se permite.**

INTOCMIT Inginer, *NICOLAE Ioana-Laura*



Beneficiar: BIBLIOTECA JUDETEANA GT KIRILEANU NEAMT
 Investitia: ACCESIBILIZARE FILIALE SI SEDIU PT PERS. CU DIZABILITATI
 Locatia: FILIALE, SEDIU CENTRAL

LISTĂ DE CANTITĂȚI
 CONSTRUCTII SI INSTALATII

NR	Simbol	Denumire articol	UM	Cant.	PU	Material	Manopera	Utilaj	Total
1	RPCT01A1	Demolarea pereților despărțitori din cărămidă pe muchie, de 6-7cm articol asimilat, inclusiv desfacere ușă existentă PVC	MP	6,60					
2	RPCT33A1	Demontarea ușilor și ferestrelor, articol asimilat, desfacere ușă existentă, mutare gol pentru ușă nouă, închidere gol ușă dezafectată	MP	7,20					
3	CK10A+	Montare uși de tâmplărie de PVC articol asimilat montare ușă cu deschidere spre exterior cu mânere și încuietori adaptate pers. cu dizabilități	MP	2,10					
4	RPSC17C1	Înlocuire vas lavoar articol asimilat înlocuire vas lavoar pt. pers. cu dizabilități cu chit complet de montare	BUC	1,00					
5	RPSXC08A	Înlocuire vas wc articol asimilat înlocuire vas wc pt. pers. cu dizabilități cu chit complet de montare	BUC	1,00					
6	RPCJ09A1	Reparații de tencuieți interioare de 2cm grosime drișcuite articol asimilat	MP	2,50					
7	RPCJ18A#	Reparații la tencuieți interioare – reparații gleturi și placări ceramice, articol asimilat	MP	2,50					
8	RPCR14XA	Zugrăveli cu var lavabil colorat (asimilat)	MP	3,00					
9	TRA01A30P	Transport material prin purtare directă	T	1,00					
10	TRA01A08	Transport rutier al pământului sau molozului cu auto- basculanta dist. = 10km	CRS	1,00					

Beneficiar: BIBLIOTECA JUDETEANA GT KIRILEANU NEAMT
Investitia: ACCESIBILIZARE PERS. DIZABILITĂȚI - COVOARE TACTILE - SEDIU ȘI FILIALE

DEVIZ OFERTA COVOR TACTIL

NR	Simbol	Denumire articol	UM	Cant.	PU	Material	Manopera	Transp Utilaj	Total
1	RPCK46XC	CURATAREA ,DESPRAFUIREA SI DEGRESAREA ,SUPRAFETELOR SUPORT	MP	28					
2	RPCK13XA	MONTAT DALE ACCES PERSOANE CU DIZABILITATI	MP	24					
3	TRA01A30P	TRANSPORT MATERIALE PRIN PURTARE DIRECTA	T	0,5					
4	TRA01A08	TRANSPORTUL RUTIER AL MATERIALELOR	CRS	2					

OFERTANT,

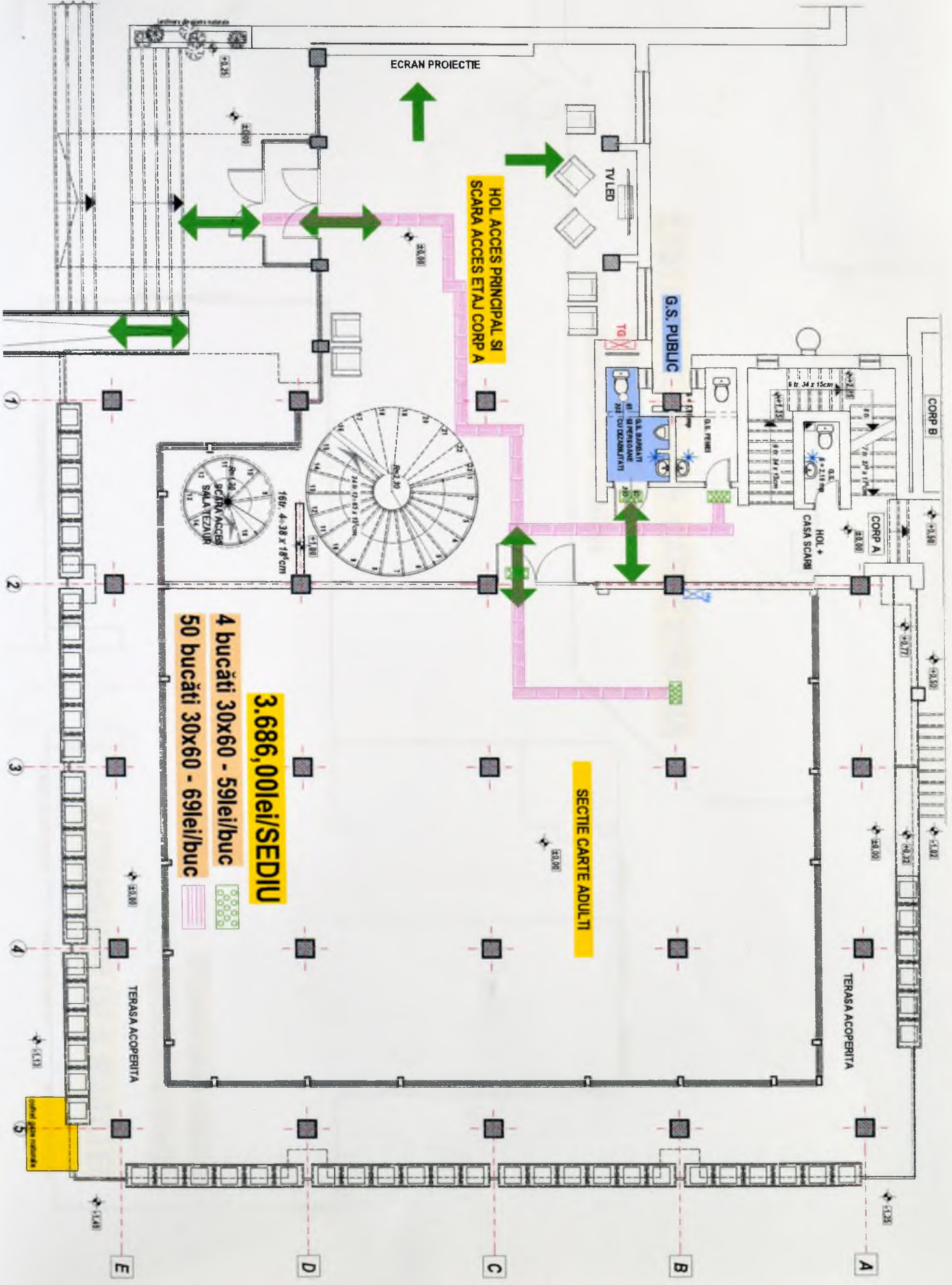

ECRAN PROIECTIE

HOL ACCES PRINCIPAL SI SCARA ACCES ET AJ CORP A

G.S. PUBLIC

3.686,00 lei/SEDIU
 4 bucăți 30x60 - 59 lei/buc
 50 bucăți 30x60 - 69 lei/buc

SECIE CARTE ADULTI

TERASA ACOPERITA

TERASA ACOPERITA

CORP B

CORP A

HOL + CASA SCARBI

G.S. ADULTI SI PERSONE ZIT CU DEZABILITATI

SCARA ACCES SALA TEZAR

E

D

C

B

A

1

2

3

4

5

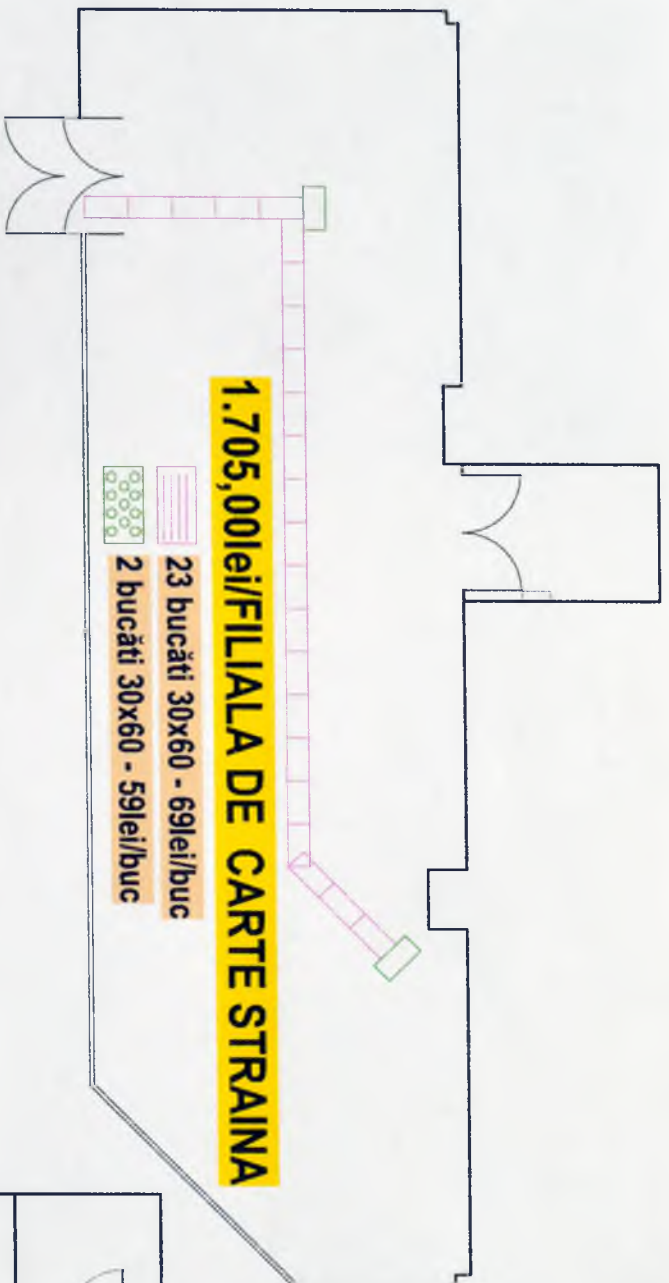

1.705,00lei/FILIALA DE CARTE STRAINA

- 23 bucăți 30x60 - 69lei/buc
- 2 bucăți 30x60 - 59lei/buc

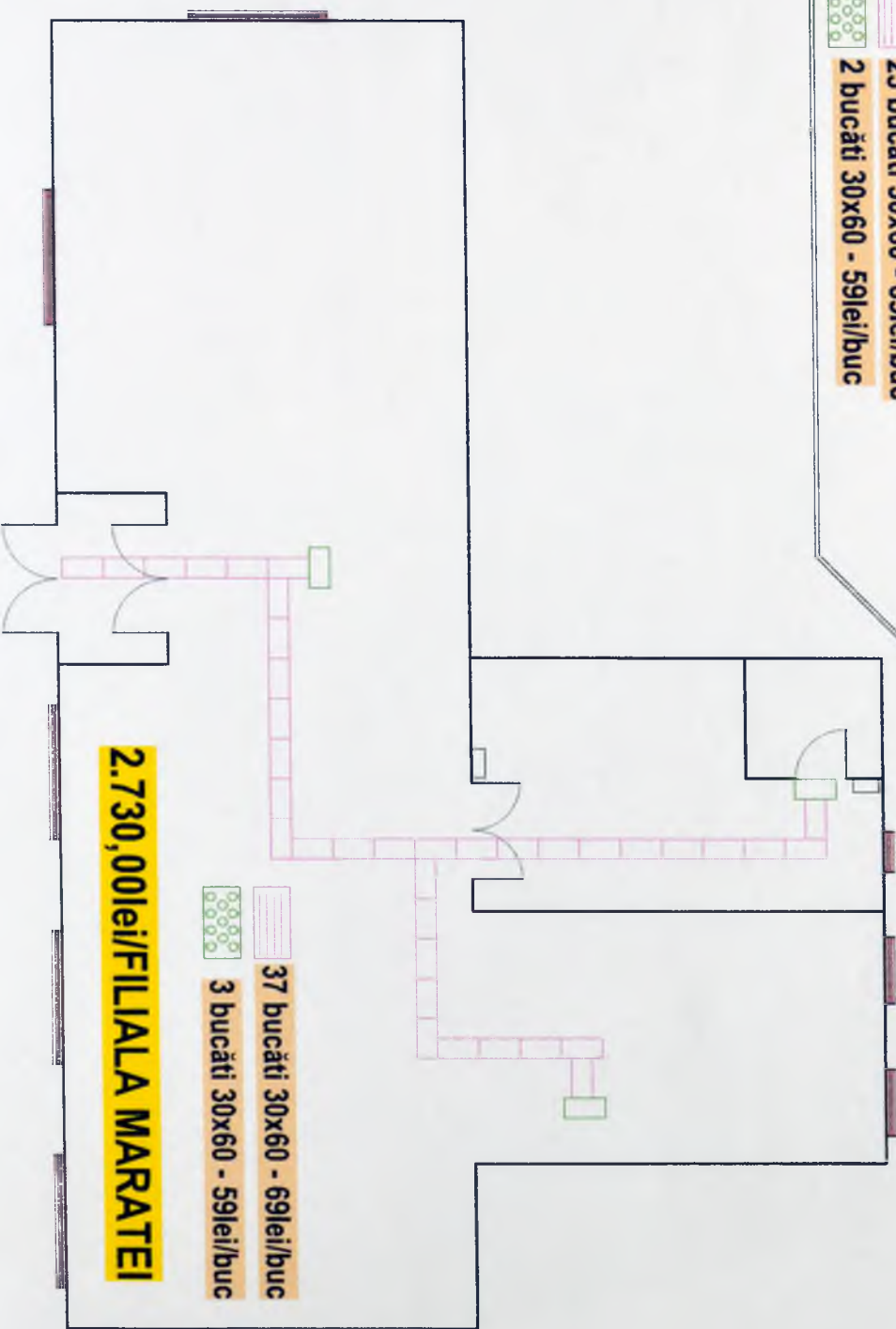

2.730,00lei/FILIALA MARATEI

- 37 bucăți 30x60 - 69lei/buc
- 3 bucăți 30x60 - 59lei/buc

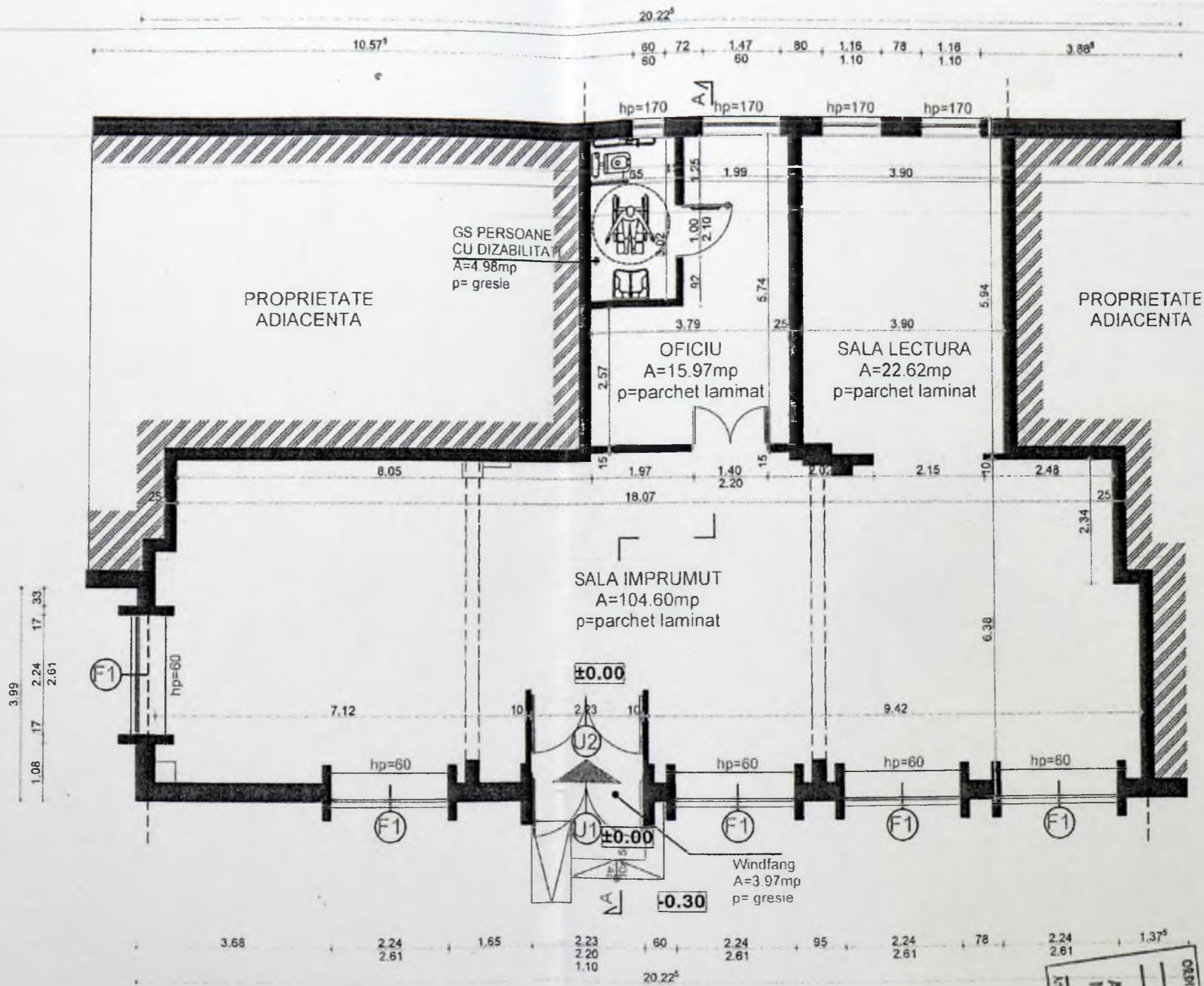

INDICATORI EXISTENTI
 Hliber în câmp = 3,92m
 Hliber sub grindă = 3,42m
 Sutilă = 152,42mp
 Sconstruită = 175,40mp



OFICIUL ARHITECTURII
 ANDREI - IONUȚ
 MANOLACHE
 7379
 BUI BOMBAIA

Verificator				Referat / Expertiza nr. / data	
Verificatori / experți	Nume	Semnatura	Cerinta	Beneficiar: BIBLIOTECA JUDEȚEANĂ "G.T. KIRILEANU" NEAMȚ	Proiect nr. 11/2023
	S.C. ACIV CONINSTAL A.G. S.R.L. Soseaua Copoului nr. 287, Sat Breazu, Com. Rediu, Jud. Iasi J22/436/1999 RO 11896497 Tel/Fax : 0232 213 161 e-mail: acivconinstal@yahoo.com			Adresa: Jud. Neamț, Mun. Piatra Neamț, B-Dul. Traian, Nr.29, Bloc A9, Parter	Contract nr. 1940/11/2023
Specificatie	Nume	Semnatura	Scara	Lucrari de modernizare la sediul Filialei "Vasile Conta" Murale - Biblioteca Județeană "G.T. Kirileanu" Neamț, lucrari ce presupun înlocuirea lamplării exterioare cu păstrarea formei și a dimensiunilor gurilor, din țelular metalic tip cornier în lamplării cu geam termopan, reparabil la instalările electrice interioare, fara modificari constructive sau structurale	Faza: DALI
Sef proiect	Ing. Liliana Rosu		1:100		Plansa: A05
Proiectat	Arh. Andrei Manolache				
Desenat	Arh. Andrei Manolache		Data 07.2023	Plan propunere	